

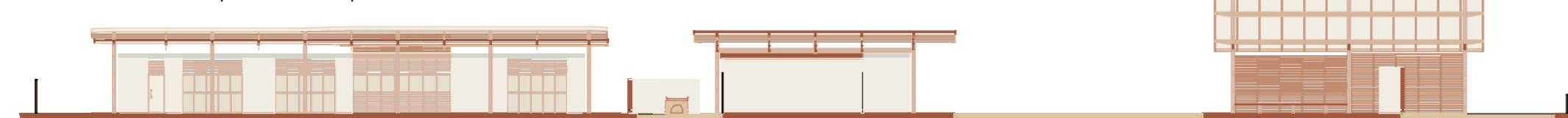

CAMI REFERÊNCIA PLANTA BAIXA, ESC 1/300



CAMI REFERÊNCIA | CORTE AA | ESCALA 1/300



CASA DA MULHER INDÍGENA | CAMI

A proposta arquitetônica para a Casa da Mulher Indígena (CAMI) parte da compreensão do espaço como extensão do território, da memória e das relações coletivas. O projeto reconhece o ambiente construído como suporte para práticas de cuidado, escuta e reconstrução, onde arquitetura e cultura se entrelaçam de forma indissociável.

A partir dessa premissa, adota soluções espaciais modulares e sustentáveis que possibilitam a articulação flexível entre os ambientes e a adaptação a diferentes realidades territoriais. Soluções projetuais foram adotadas para promover acolhimento, proteção, pertencimento e autonomia. O projeto estabelece, assim, um diálogo entre saberes ancestrais e práticas contemporâneas de sustentabilidade, ao entender o território como elemento ativo na configuração da experiência espacial.

A organização do conjunto estrutura-se na disposição de blocos independentes, articulados sob grandes coberturas orgânicas unificadoras. De caráter contínuo e modular, essas coberturas desempenham, simultaneamente, funções climáticas e simbólicas: protege, conecta e orienta. Ao reduzir a incidência solar direta e favorecer a circulação natural do ar, contribuem para o conforto ambiental e para a criação de espaços sombreados que estimulam o convívio e a permanência.

A estratégia adotada permite expansão, reconfiguração e replicabilidade, configurando um sistema aberto e adaptável. A autonomia dos blocos, associada à flexibilidade de implantação, assegura a adequação às especificidades de cada sítio, respeitando suas condições ambientais, culturais e sociais.

A disposição dos volumes é orientada por diferentes níveis de permeabilidade visual e física, estabelecendo uma gradação espacial entre áreas de maior resguardo, destinadas ao acolhimento e atendimento, e espaços abertos e coletivos do acolhimento, dispostos ao redor de um pátio articulador, voltados à convivência. Essa transição constrói uma ambiência que equilibra proteção e liberdade, respeita as diferentes origens étnicas, qualifica a experiência das usuárias e reforça o caráter acolhedor e inclusivo da CAMI.

ESTUDO DA FORMA - CONCEPÇÃO ESPACIAL CAMI REFERÊNCIA

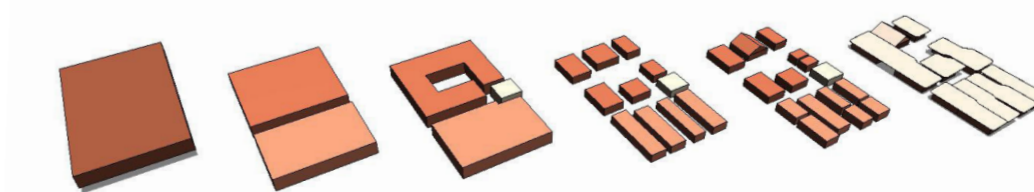

- ACOLHIMENTO
- INSTITUCIONAL

PROGRAMA DE NECESIDADES

ITEM	AMBIENTE	ÁREA (m²)
1	alojamento plantonista	36
2	vestiários funcionárias	45
3	copa e descompressão	29
4	escrit. colab. plantonista	29
5	sanitários áreas técnicas	28
6	diretoria de coordenação	21
7	sala monitoramento	16
8	dml áreas técnicas	19
9	biblioteca	38
10	atelier	38
11	escrit. colaborativo autonomia ec.	42
12	sala multiuso	53
13	depósito áreas técnicas	25
14	dml/depósito saúde	9
15	consultório	15
16	sala de exames	15
17	escrit. colab. jurídico	35
18	sala de videoconferência 1	17
19	sala de videoconferência 2	17
20	gabinete jurídico	17
21	estacionamento motoristas	50
22	descanso motoristas	12
23	escritório colaborativo motoristas	15
24	escrit. colab. psicossocial	40
25	sala de atendimento individual	17
26	sala de atendimento psicossocial	17
27	sala de atendimento em grupo	20
28	área de espera usuárias	10
29	reservatório/cisterna	45
30	guarita	15
31	alojamentos ala a	150
32	espaço de contemplação	40
33	reclário coberto	84
34	alojamentos ala b	150
35	cozinha aberta	20
36	lavanderia aberta	10
37	lavanderia	16
38	dml apoio e serviços	10
39	cozinha coletiva	56
40	pátio e terreiro coberto	70
41	pátio/ terreiro	200
42	espaço de reza	100
43	espaço de cura	136
44	recepção	67
45	sanitários recepção	30
46	sanitários públicos	38
47	vivência infantil coberta	25
48	apoio vivência infantil	15
49	vivência inf./integração e vivência/reclário descobertos (área aberta)	85
50	espaço integração vivência	90
51	estacionamento	800
52	pomar/horto	180

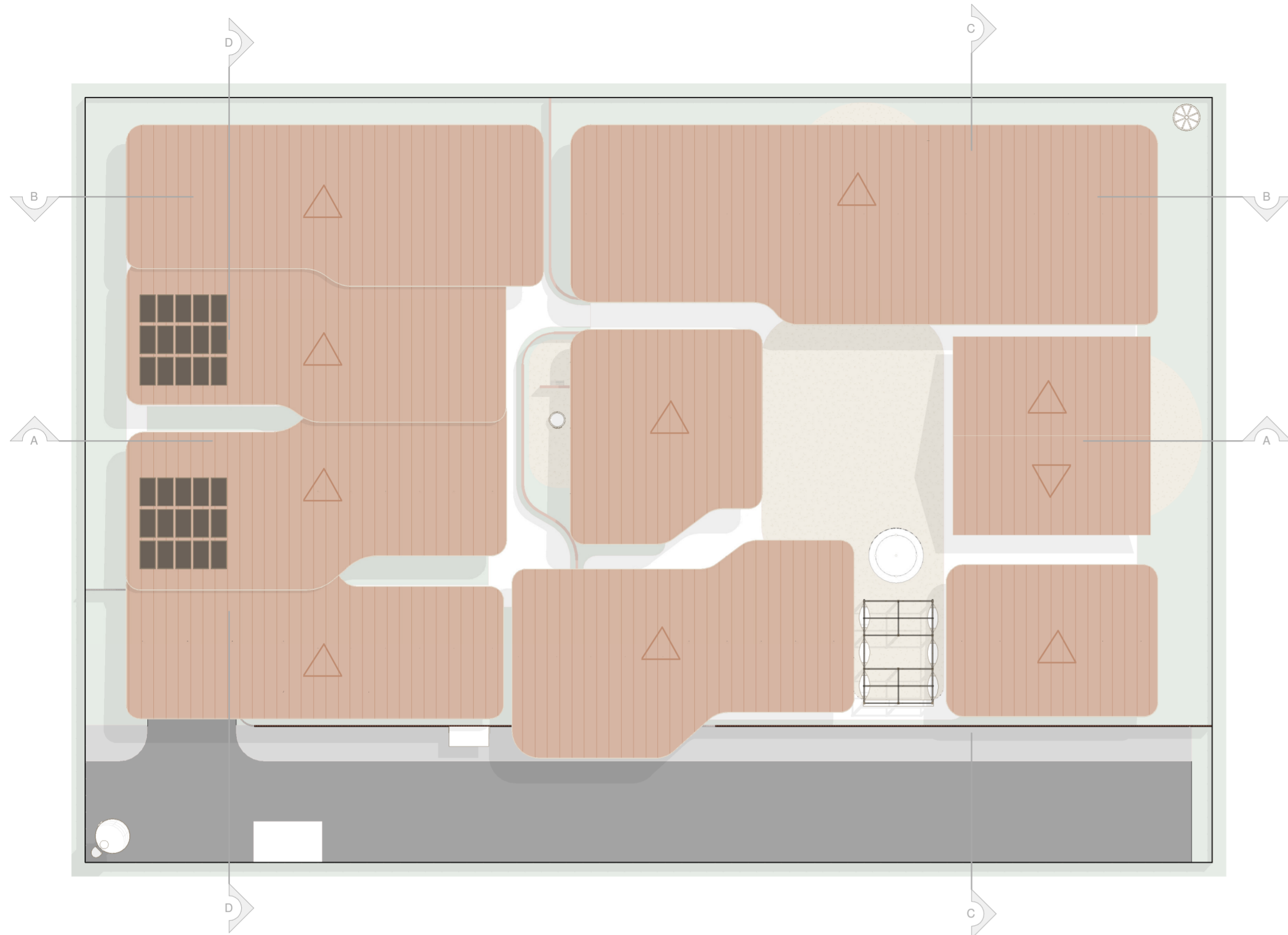

SETORIZAÇÃO DO PLANO DE NECESSIDADES

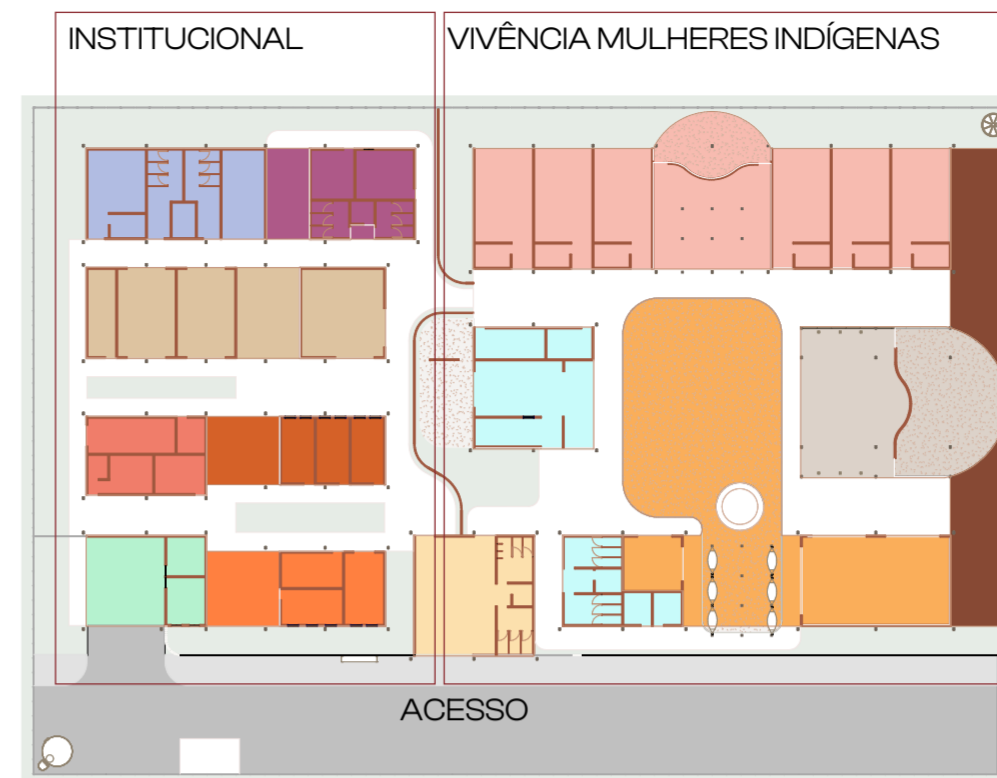

- VIVÊNCIA MULHERES INDÍGENAS
- CONVIVÊNCIA E INTEGRAÇÃO
 - ACOLHIMENTO
 - CONEXÃO NATUREZA E SABERES ANCESTRAIS
 - PRÁTICAS ESPIRITUAIS
 - APOIOS E SERVIÇOS
- INSTITUCIONAL
- RECEPÇÃO
 - PSICOSSOCIAL
 - PROMOÇÃO À SAÚDE
 - ATENDIMENTO JURÍDICO
 - PROMOÇÃO DA AUTONOMIA ECONÔMICA
 - CENTRAL DE TRANSPORTES
 - APOIO FUNCIONÁRIAS
 - APOIO FUNCIONAMENTO ÁREAS TÉCNICAS

COMPOSIÇÃO DE TELHADOS



COZINHA COMUNITÁRIA

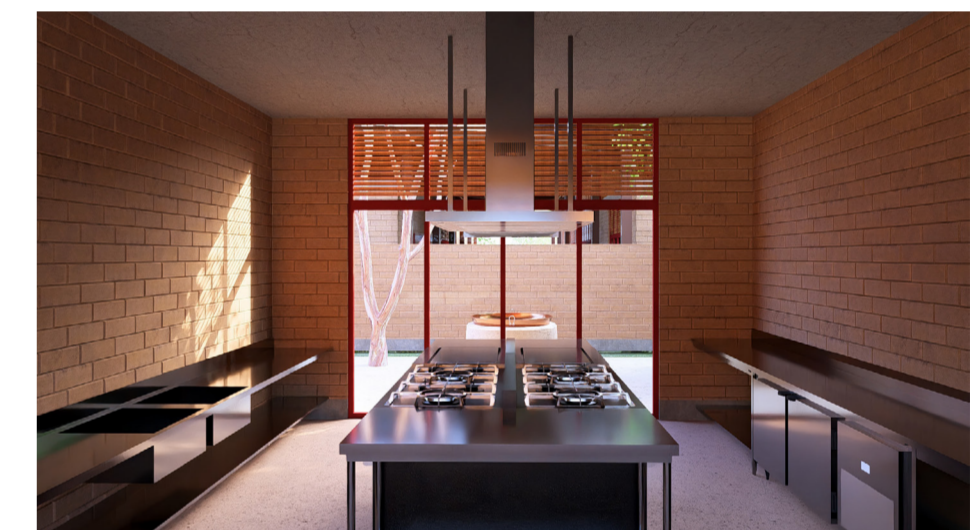

REDÁRIOS



CORTE BB | ESC. 1/300



CORTE CC | ESC. 1/300

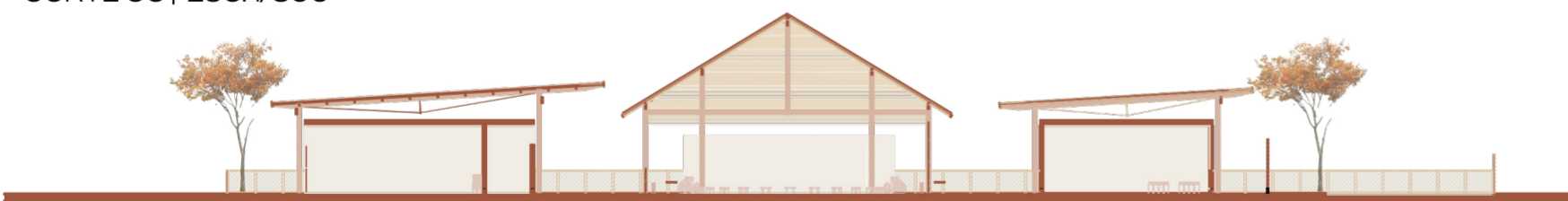

CORTE DD | ESC 1/300

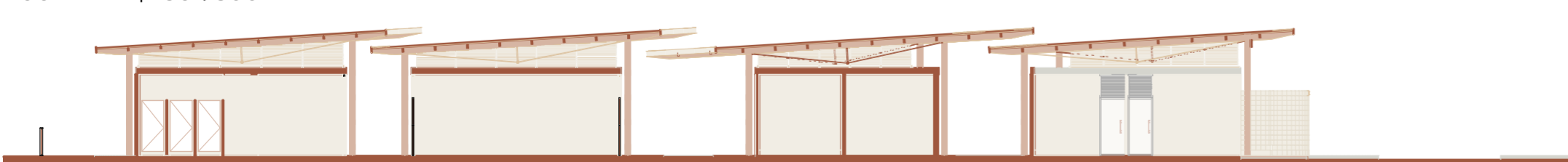

CAMI REFERÊNCIA ESTUDO DE FLUXOS

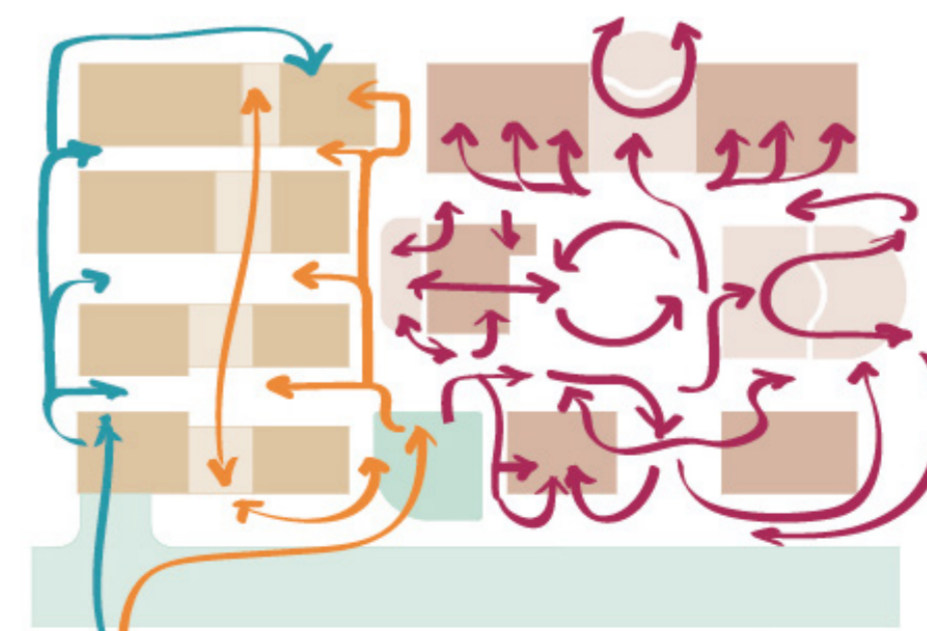

- USO INTERMEDIÁRIO
- USO INSTITUCIONAL
- USO ACOLHIMENTO
- FLUXO USUÁRIAS
- FLUXO MISTO
- FLUXO FUNCIONÁRIAS





ENTRADA PARA O PÁTIO/TERREIRO



ÁREA ABERTA DA COZINHA COMUNITÁRIA

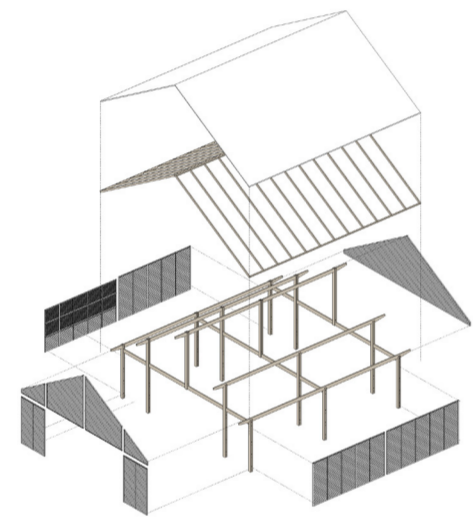

ESQUEMA CONSTRUTIVO
PRÁTICAS ESPIRITUAIS

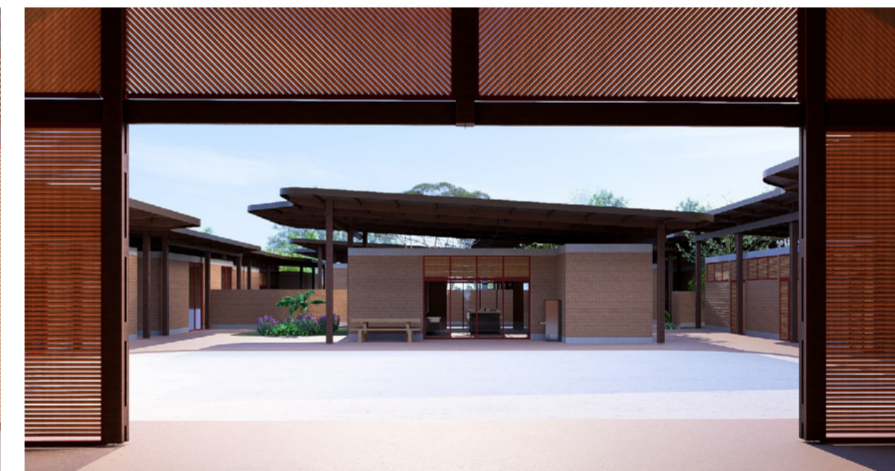

PRÁTICAS ESPIRITUAIS | ESPAÇO DE REZA | VISTA PARA A COZINHA COMUNITÁRIA | ESPAÇO DE CURA

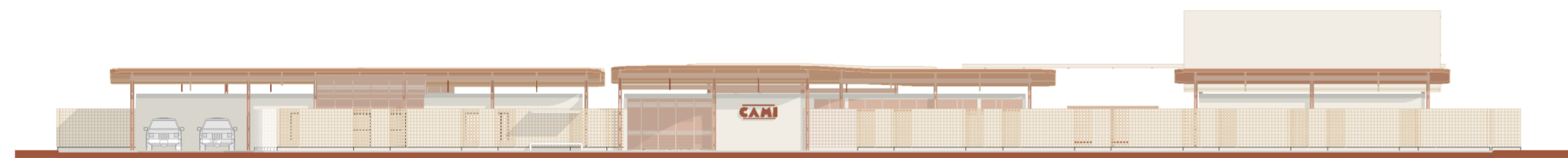

FACHADA FRONTAL CAMI REFERÊNCIA. ESC. 1/300

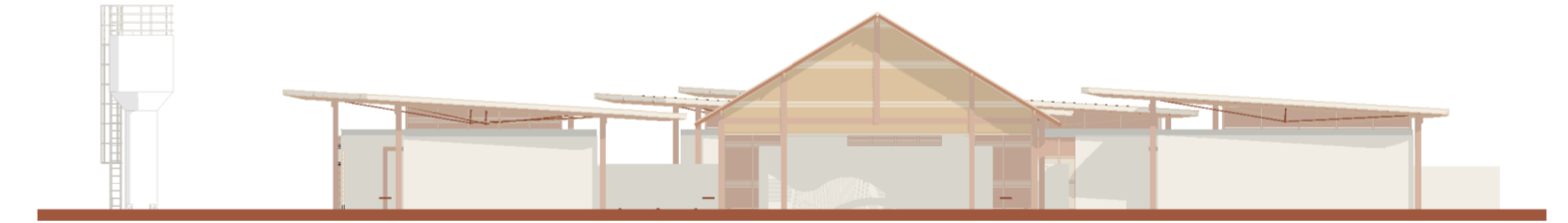

FACHADA DIREITA CAMI REFERÊNCIA. ESC 1/300

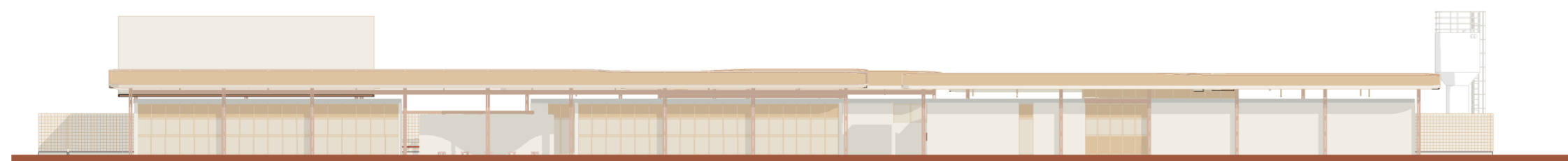

FACHADA POSTERIOR CAMI REFERÊNCIA. ESC 1/300

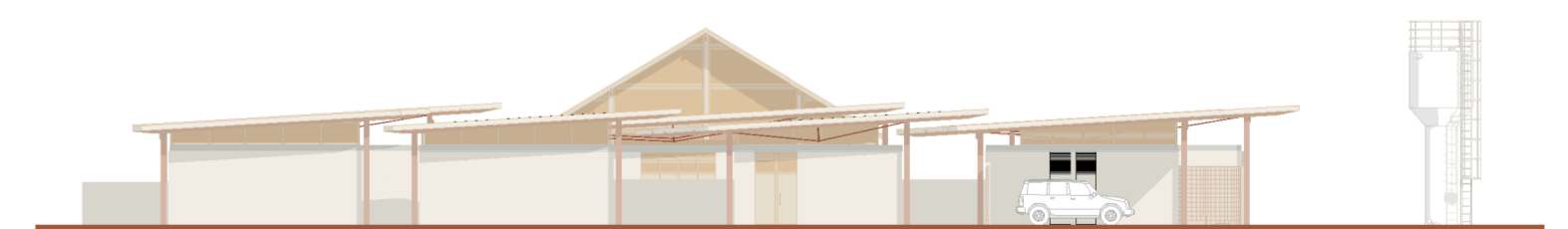

FACHADA ESQUERDA CAMI REFERÊNCIA. ESC 1/300





ESTIMATIVA ORÇAMENTÁRIA CAMI CERRADO E CAMI AMAZÔNIA

A estimativa orçamentária do projeto foi desenvolvida a partir de parâmetros de custo do sistema SINAPI, adotando metodologia compatível com o nível de estudo preliminar exigido pelo concurso.

A estratégia construtiva privilegia soluções de baixo custo, alta reprodutibilidade e adequação territorial, alinhadas às diretrizes de viabilidade técnico-econômica e sustentabilidade. O sistema estrutural adotado nos projetos utiliza sistema aporticado em madeira serrada com vigas vagonadas para diminuir a sessão das peças e a utilização de coberturas em telha termoaústica. Tais materiais, associados à modulação construtiva promovem a racionalização da obra, redução de desperdícios, adaptabilidade e replicabilidade em diferentes contextos territoriais.

Para a CAMI Cerrado, opta-se pelo uso de blocos de terra comprimida (BTC), material de baixo impacto ambiental e reduzido custo, associado a pisos monolíticos de alta resistência (granitina) e sistemas construtivos simplificados, resultando em maior durabilidade e menor necessidade de manutenção.

Para a CAMI Amazônia, a solução construtiva privilegia o uso intensivo da madeira, tanto em estrutura quanto em vedação e pisos, de modo a promover maior integração com o bioma e adequação às condições climáticas locais. Essa escolha implica custo inicial ligeiramente superior, compensado pela coerência cultural, disponibilidade de material e desempenho ambiental. O projeto prevê, como uma das formas de amortização desse custo, a utilização de madeira apreendida e doada pelo Ministério Público, conforme outros casos existentes no Brasil.

Essas estratégias de projeto asseguram a viabilidade de implantação do equipamento como política pública em escala nacional.

ESTIMATIVA ORÇAMENTÁRIA CAMI CERRADO

ITEM	DESCRIÇÃO	UN	QTD (m² ref.)	CUSTO UNIT (R\$)	TOTAL (R\$)
1	Serviços preliminares	m²	3,235	35	113,225
2	Fundação	m²	1,800	180	324,000
3	Estrutura em madeira	m²	1,800	350	630,000
4	Vedação BTC	m²	4,000	220	880,000
5	Cobertura metálica	m²	2,000	180	360,000
6	Piso granitina	m²	1,800	120	216,000
7	Esquadrias madeira	m²	500	300	150,000
8	Instalações	m²	1,800	250	450,000
9	Pavimentação intertravada	m²	750	120	90,000
10	Mão de obra	m²		~R\$ 1.200 - 1.450/m²	2.800.000
TOTAL					6.013,225

ESTIMATIVA ORÇAMENTÁRIA CAMI AMAZÔNIA

ITEM	DESCRIÇÃO	UN	QTD (m² ref.)	CUSTO UNIT (R\$)	TOTAL (R\$)
1	Serviços preliminares	m²	3,235	35	113,225
2	Fundação	m²	1,800	180	324,000
3	Estrutura em madeira	m²	1,800	400	720,000
4	Vedação madeira	m²	4,000	260	1.040.000
5	Cobertura metálica	m²	2,000	180	360,000
6	Piso madeira	m²	1,800	200	360,000
7	Esquadrias madeira	m²	500	320	160,000
8	Instalações	m²	1,800	270	486,000
9	Pavimentação intertravada	m²	750	120	90,000
10	Mão de obra	m²		1.500 - 2.000/m²	2.800.000
TOTAL					6.656,225



ESCRITÓRIOS COLABORATIVOS

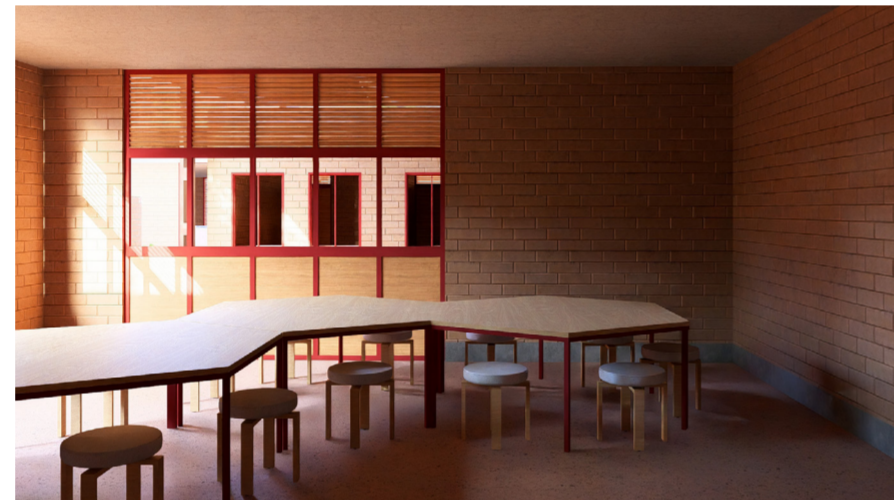

SALA MULTIUSO



INSTITUCIONAL



INSTITUCIONAL



CIRCULAÇÕES



INSTITUCIONAL



ESTRATÉGIAS BIOCLIMÁTICAS

ESTUDO DE MATERIAIS

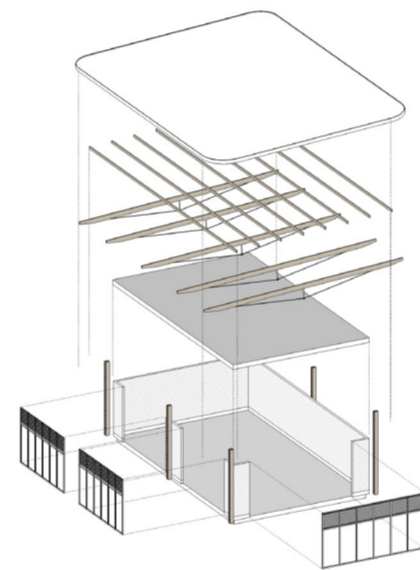

ESQUEMA CONSTRUTIVO MÓDULO ESTRUTURAL

USO DO COBOGÓ CERÂMICO E VENEZIANAS PERMITE CIRCULAÇÃO DO VENTO E GARANTE A PRIVACIDADE DAS USUÁRIAS

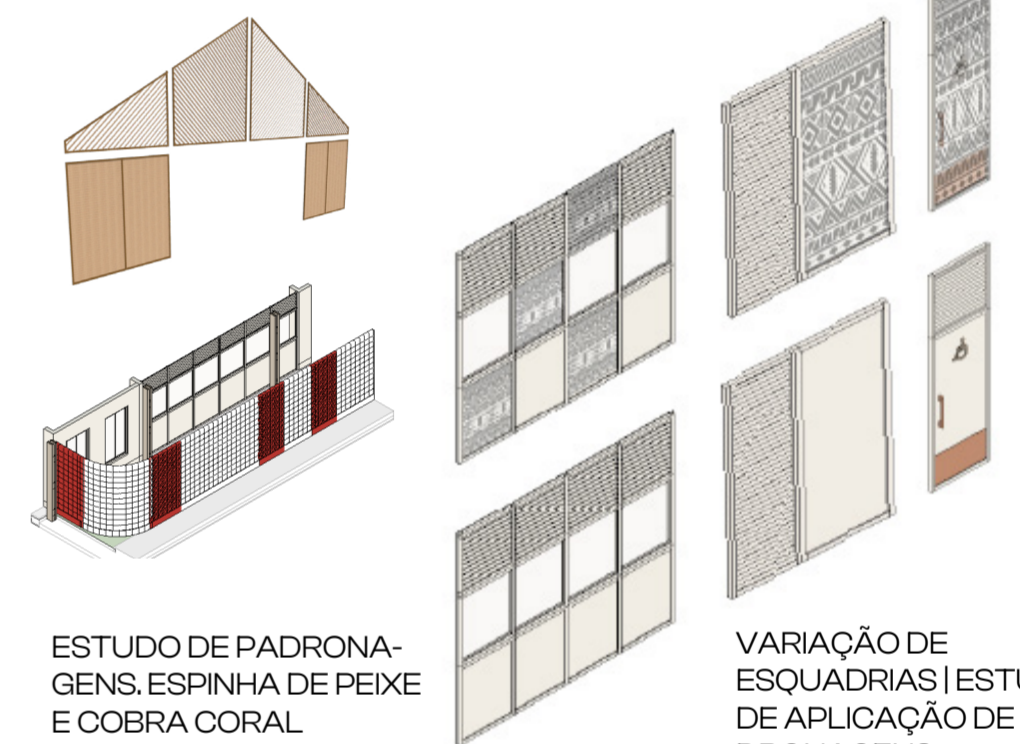

ESTUDO DE PADRONAGENS. ESPINHA DE PEIXE E COBRA CORAL

VARIAÇÃO DE ESQUADRIAS | ESTUDO DE APLICAÇÃO DE PADRONAGENS

ESTUDOS DE LAYOUT



INTEGRAÇÃO E VIVÊNCIAS | VIVÊNCIA INFANTIL

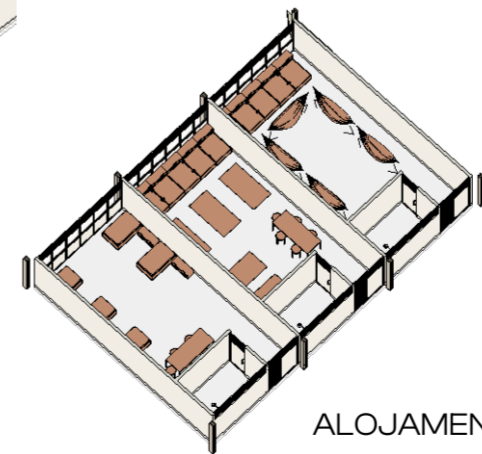

ALOJAMENTOS

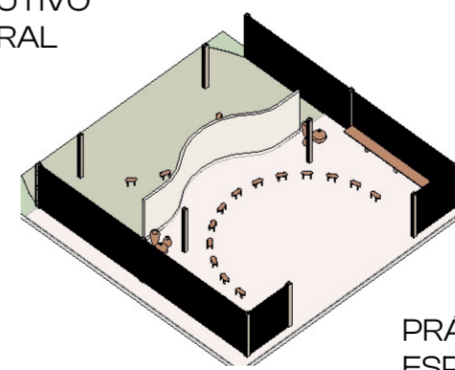

PRÁTICAS ESPIRITUAIS

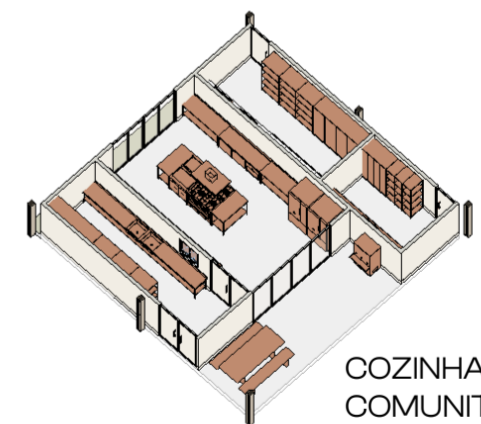

COZINHA COMUNITÁRIA

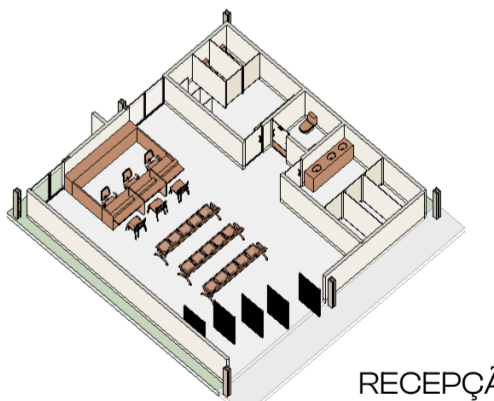

RECEPÇÃO

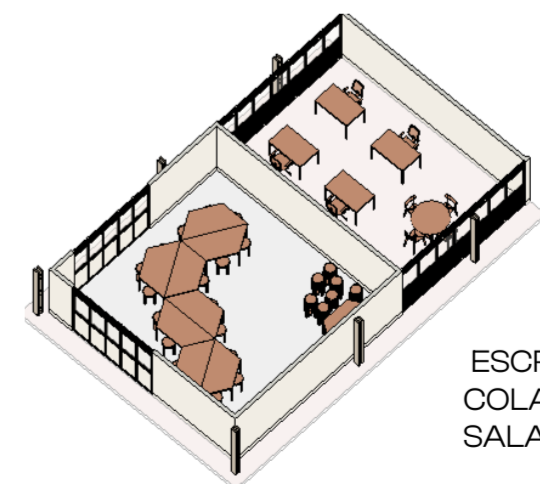

ESCRITÓRIOS COLABORATIVOS E SALA MULTIUSO

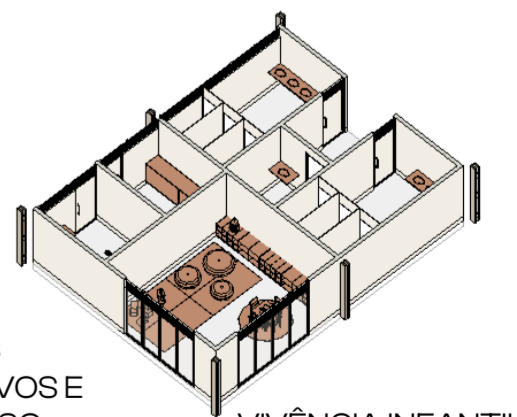

VIVÊNCIA INFANTIL



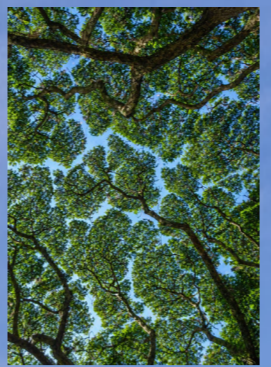

A concepção da CAMI nasce da observação da natureza como estrutura organizadora do espaço. O partido arquitetônico se inspira no fenômeno biológico conhecido como timidez das árvores, em que as copas se aproximam sem se tocar, criando uma malha contínua de vazios, luz e respiração.

Essa lógica é reinterpretada na cobertura do projeto, composta por planos que se tangenciam sem se sobrepor completamente, permitindo a passagem de luz filtrada, ventilação constante e a construção de uma ambiência protegida e, ao mesmo tem-

po, aberta. Assim como na floresta ou no cerrado, o conjunto não se impõe ao território, ele se organiza em equilíbrio com ele. Paralelamente, a linguagem do projeto incorpora padronagens geométricas inspiradas na fauna e na cultura material indígena brasileira. Elementos como a espinha de peixe, os grafismos associados à cobra coral e derivações de padrões presentes em diferentes etnias são reinterpretados de forma abstrata e aplicados nos pisos, vedações e elementos de sombreamento. Esses grafismos não são utilizados como reprodução literal, mas como princípios compositivos que estruturam ritmos, direções e fluxos no espaço.

CAMI AMAZÔNIA

A CAMI Referência, por não estar vinculada a um terreno pré-definido, foi tratada como modelo de consolidação do partido arquitetônico. Nesse caso, optou-se por ajustes pontuais no dimensionamento de alguns ambientes, com acréscimo de áreas estratégicas, visando qualificar o conforto ambiental, a funcionalidade e a experiência das usuárias.

Para as implantações nos cenários Cerrado e Amazônia, as propostas foram desenvolvidas respeitando rigorosamente a área mínima estabelecida pelo edital, garantindo a adequação do programa de necessidades às condicionantes de cada bioma, sem comprometer o desempenho espacial e ambiental do conjunto.

Para diferentes biomas, foram propostas diferentes implantações no terreno. Para o bioma cerrado, é possível acomodar os módulos construtivos acompanhando o perfil natural do terreno. Para o bioma da Amazônia, é possível elevar as construções sob palafitas.

Em todos os projetos foi adotada soluções de laje seca sob cobertura para garantir o conforto térmico necessários a climas tropicais.



CAMI CERRADO | PLANTA BAIXA

SETORIZAÇÃO DO PLANO DE NECESSIDADES

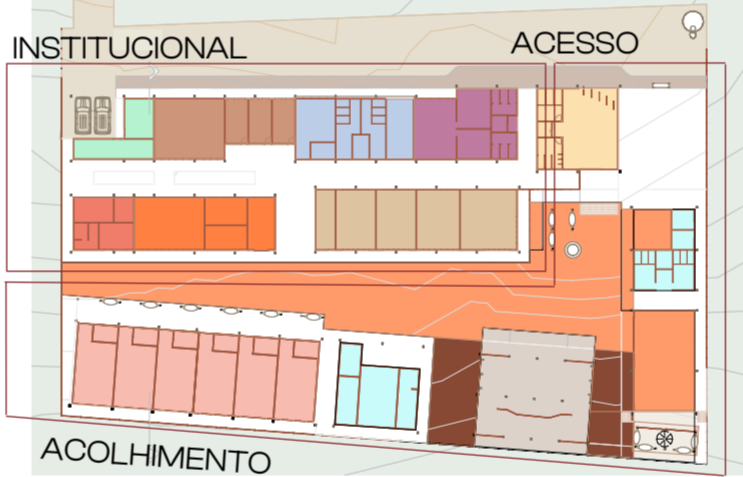

CAMI AMAZÔNIA | FLUXOS

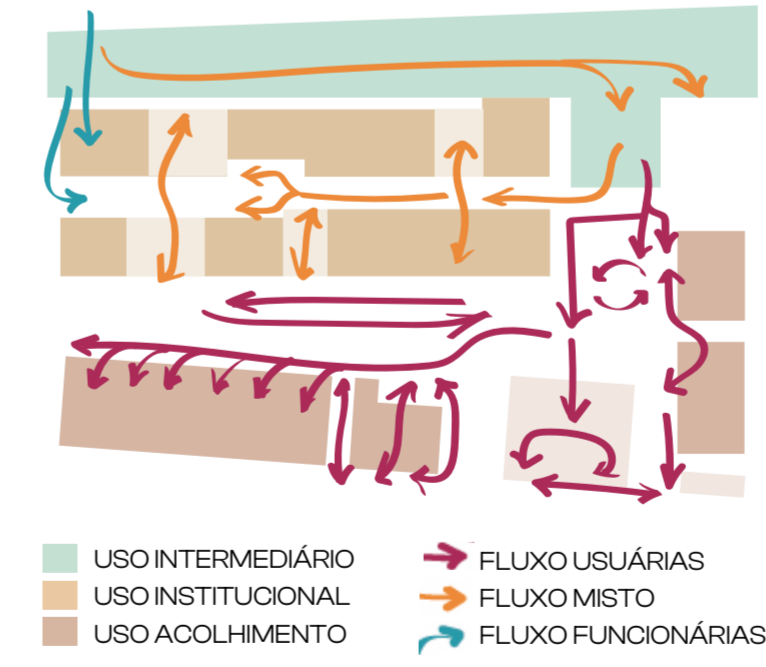

- VIVÊNCIA MULHERES INDÍGENAS
 - CONVIVÊNCIA E INTEGRAÇÃO
 - ACOLHIMENTO
 - CONEX. NATUREZA E SABERES
 - PRÁTICAS ESPIRITUAIS
 - APOIOS E SERVIÇOS
-
- INSTITUCIONAL
 - RECEPÇÃO
 - PSICOSSOCIAL
 - PROMOÇÃO À SAÚDE
 - ATENDIMENTO JURÍDICO
 - AUTONOMIA ECONÔMICA
 - CENTRAL DE TRANSPORTES
 - APOIO FUNCIONÁRIAS
 - APOIO ÁREAS TÉCNICAS

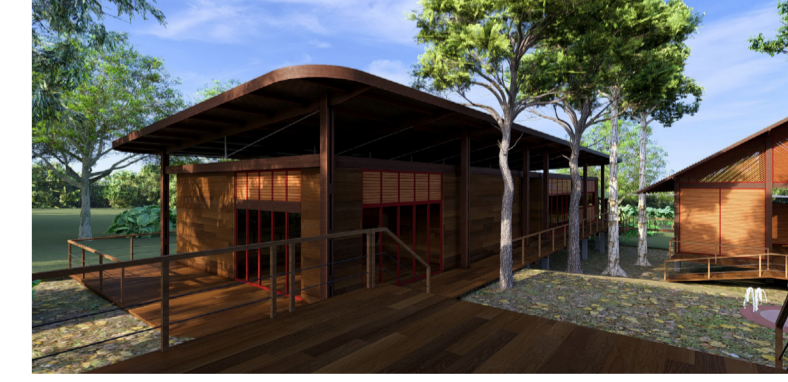

CAMI AMAZÔNIA. FACHADA FRONTAL

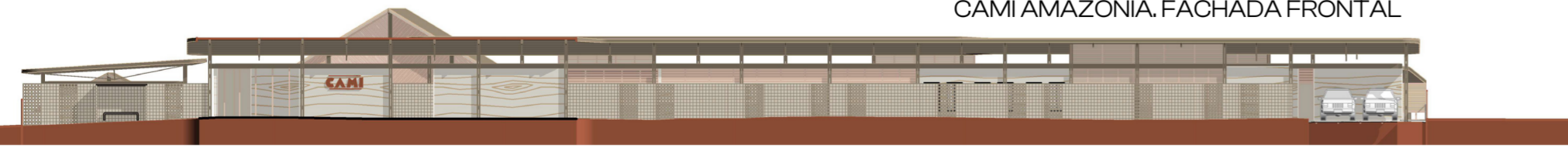

CAMI AMAZÔNIA. CORTE

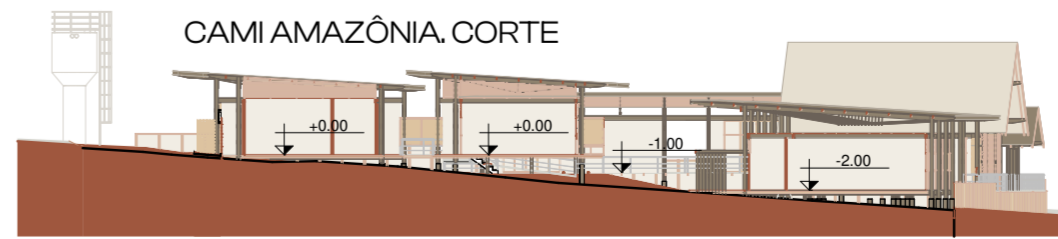

CAMI CERRADO



CAMI CERRADO | PLANTA BAIXA

SETORIZAÇÃO DO PLANO DE NECESSIDADES

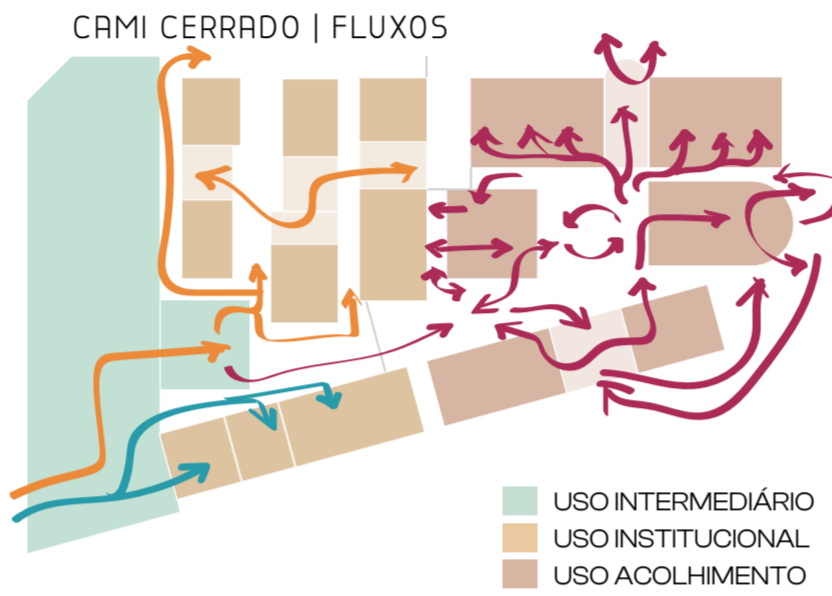
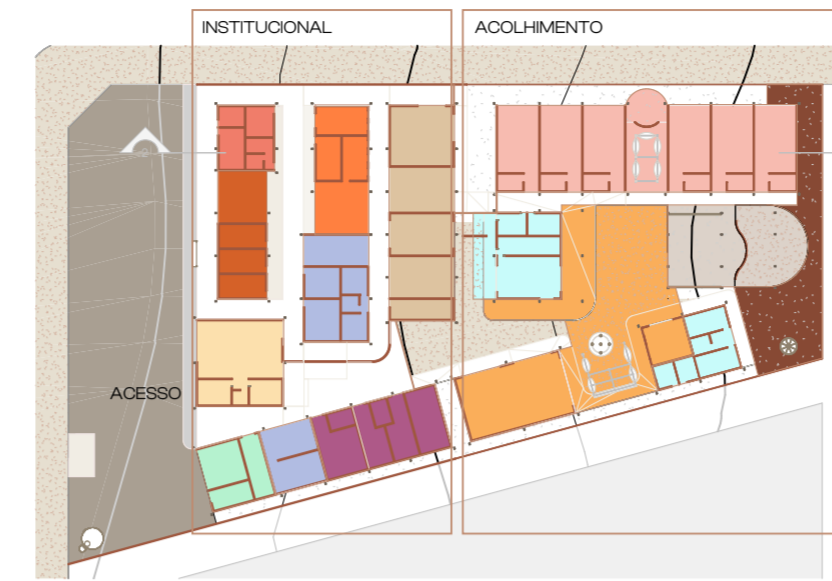

- VIVÊNCIA MULHERES INDÍGENAS
 - CONVIVÊNCIA E INTEGRAÇÃO
 - ACOLHIMENTO
 - CONEXÃO NAT. E SABERES ANCESTRAIS
 - PRÁTICAS ESPIRITUAIS
 - APOIOS E SERVIÇOS
- INSTITUCIONAL
 - RECEPÇÃO
 - PSICOSSOCIAL
 - PROMOÇÃO À SAÚDE
 - ATENDIMENTO JURÍDICO
 - PROMOÇÃO DA AUTONOMIA ECONÔMICA
 - CENTRAL DE TRANSPORTES
 - APOIO FUNCIONÁRIAS
 - APOIO FUNCIONAMENTO ÁREAS TÉCNICAS



FACHADA FRONTAL

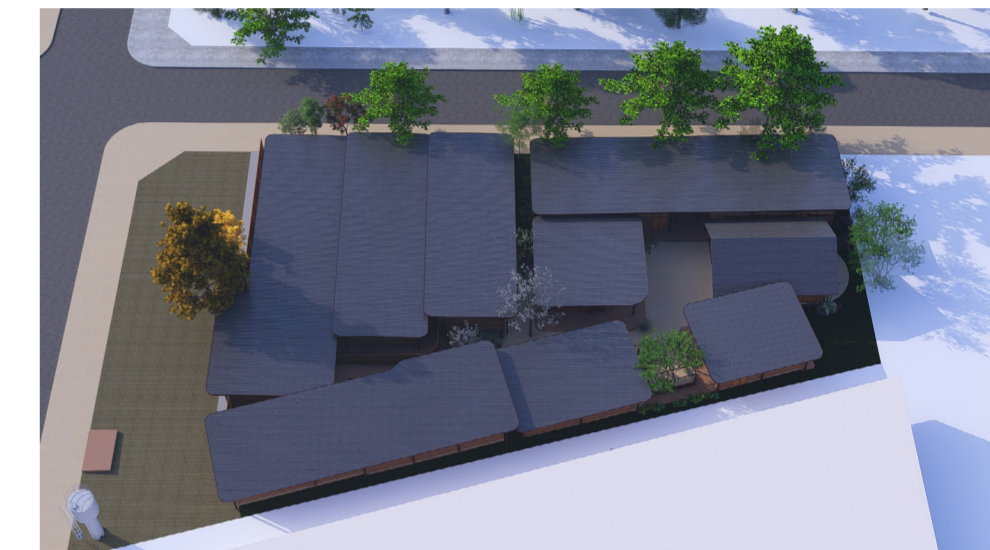

COBERTURAS



CAMI CERRADO | ESPAÇO DE REZA E CURA



TERREIRO



ACESSO ACOLHIMENTO



COZINHA COMUNITÁRIA | TERREIRO



VIVÊNCIA | TERREIRO

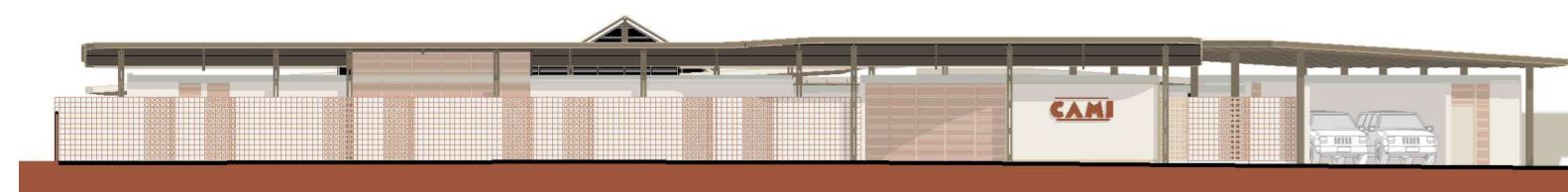

CAMI CERRADO, FACHADA FRONTAL

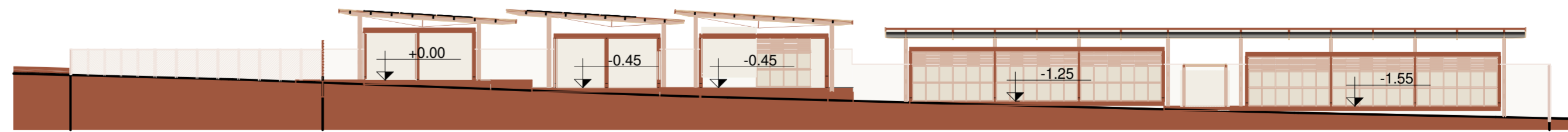

CAMI CERRADO, CORTE



CONCURSO PÚBLICO NACIONAL DE IDEIAS DE ARQUITETURA PARA A CASA DA MULHER INDÍGENA

Organização



Promoção

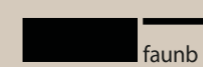

Requerente

