

CONCEITO

A proposta parte do **triângulo como base estrutural e simbólica**, representando resistência, conexão com a terra e proteção. A modulação utiliza um **triângulo equilátero de 10 m² como “célula-mãe”**, que expressa estabilidade e os **três pilares da CAMI: proteção, autonomia e espiritualidade**. A partir da união desses módulos, os espaços **se expandem com flexibilidade**, adaptando-se a diferentes biomas.

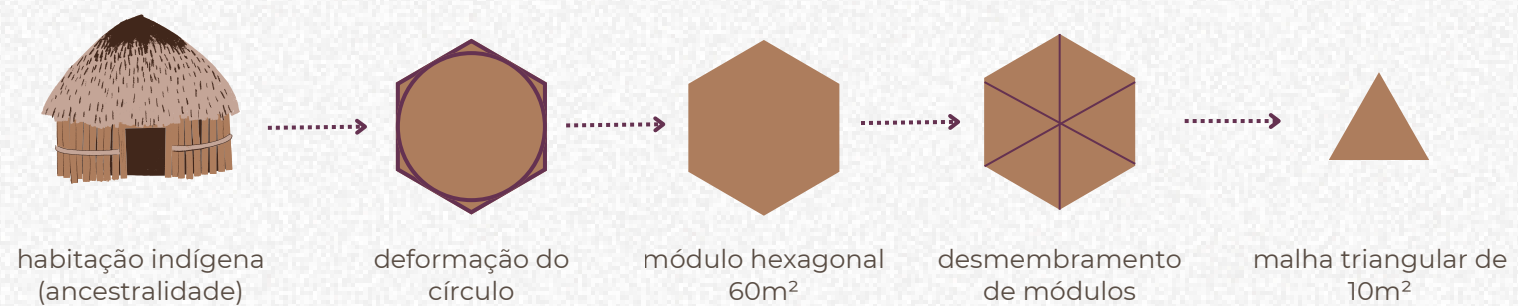

PROBLEMÁTICA

O CAMI surge diante da **falta de espaços seguros** e culturalmente adequados para **acolher mulheres indígenas vítimas de violência**. Muitas acabam sem acesso a abrigo digno, apoio contínuo e conexão com suas referências culturais. A proposta propõe **uma casa de acolhimento que une proteção, cuidado e respeito às identidades**, oferecendo um ambiente seguro que também **fortalece autonomia e pertencimento**.





adaptável a diferentes
culturas e climas



valorização de materiais
locais e saberes regionais



conforto, funcionalidade e
bem-estar

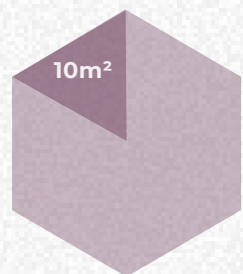

Fluxo Institucional

Fluxo Vivência



ACOLHIMENTO



APOIO E SERVIÇOS

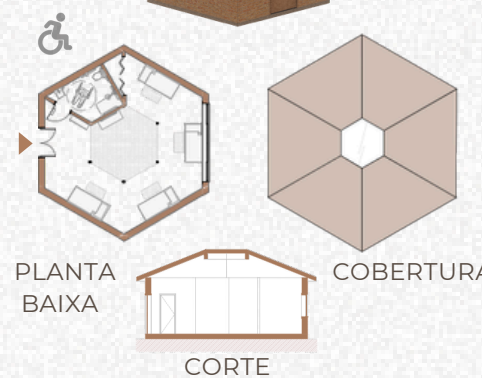

CONVIVÊNCIA E INTEGRAÇÃO

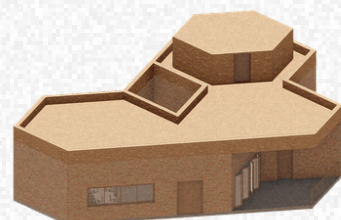

ESPIRITUAL

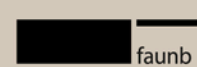
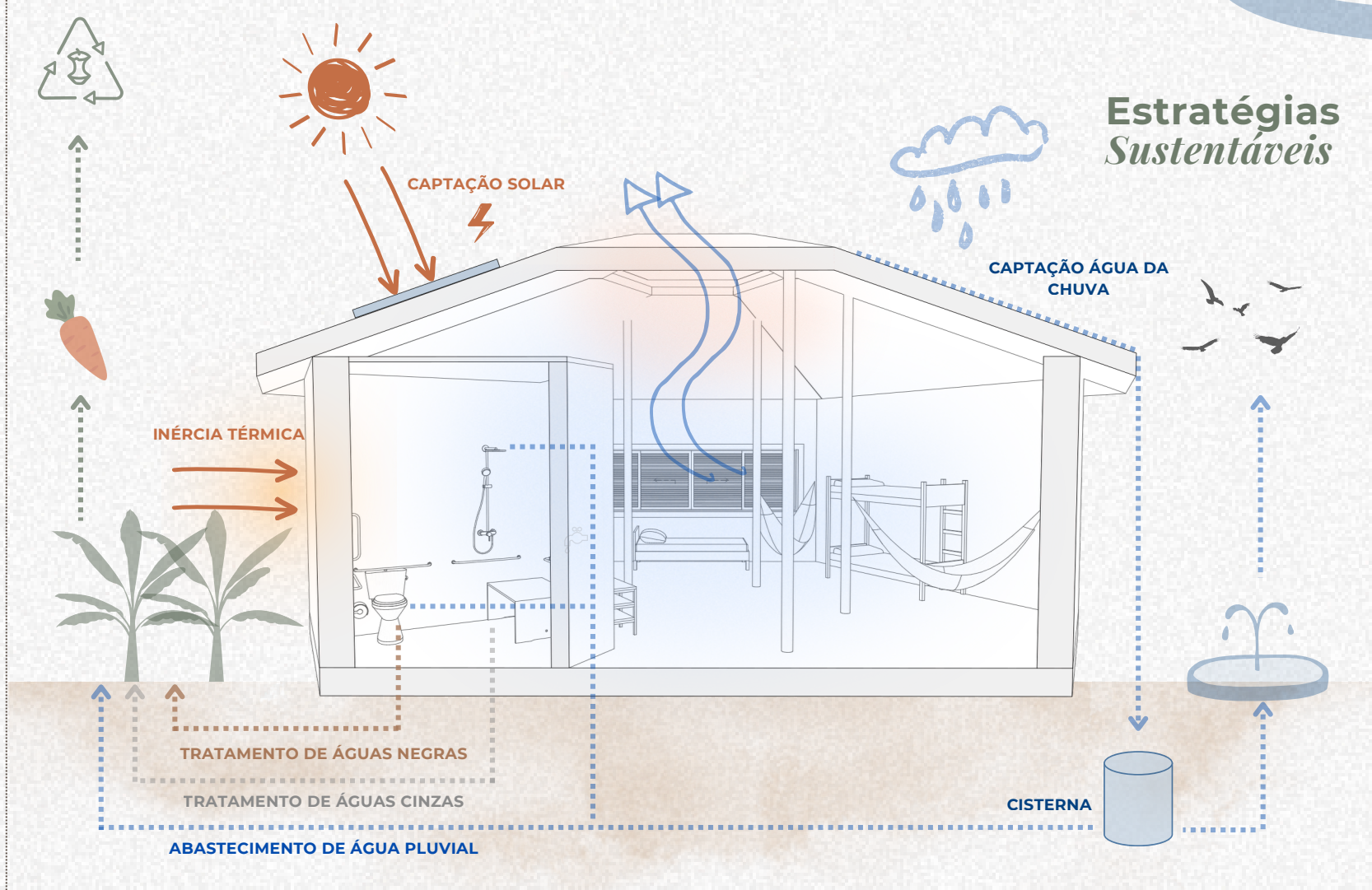
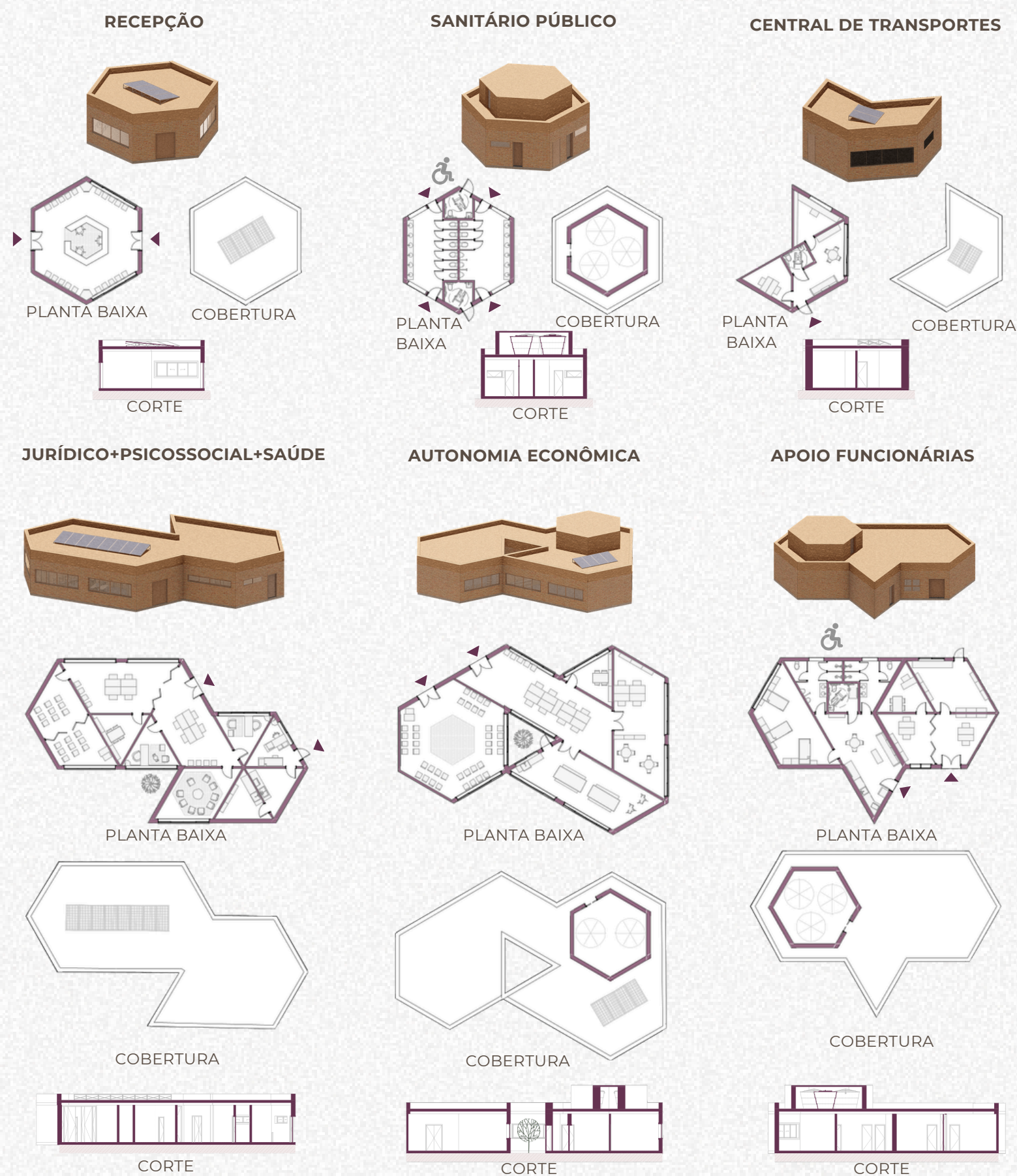
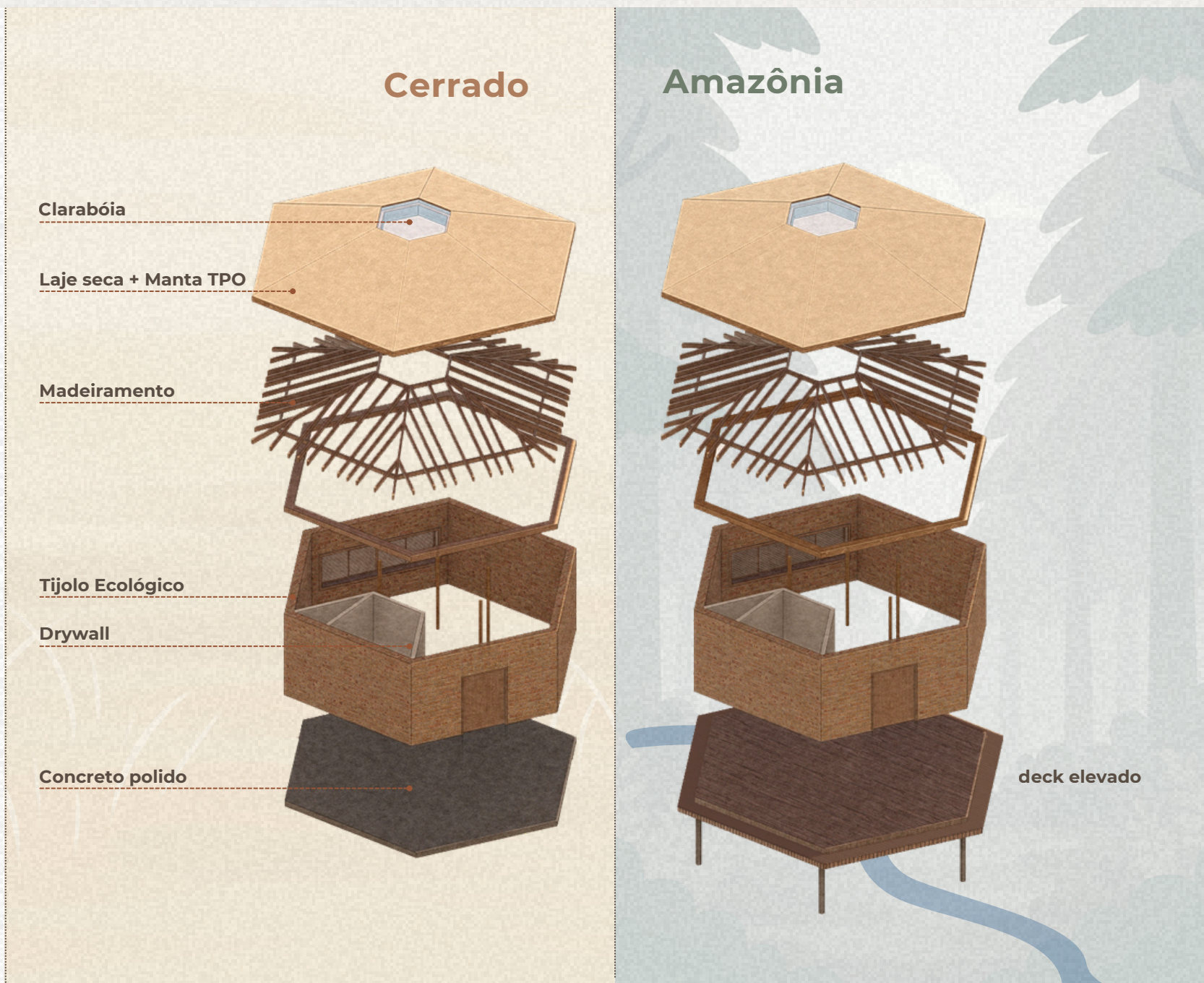
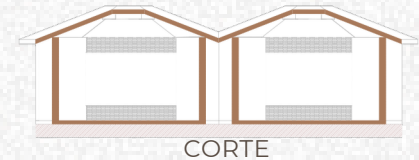
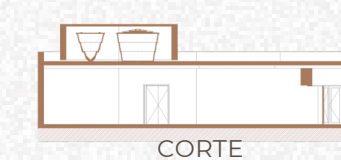
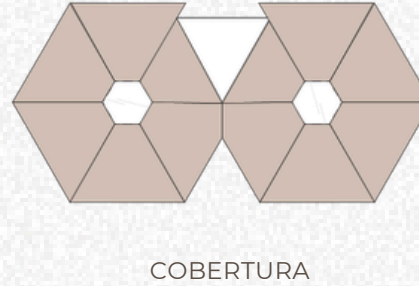
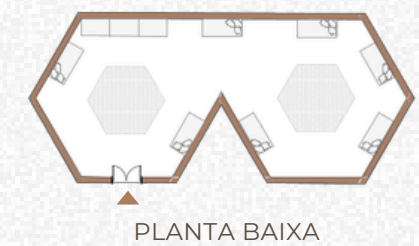
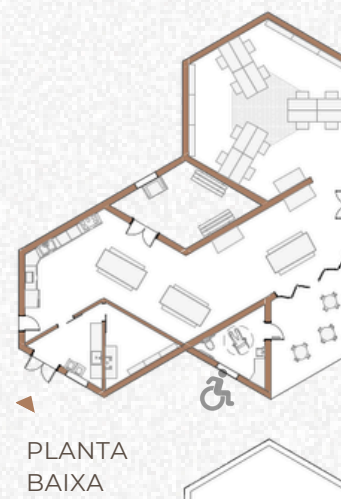

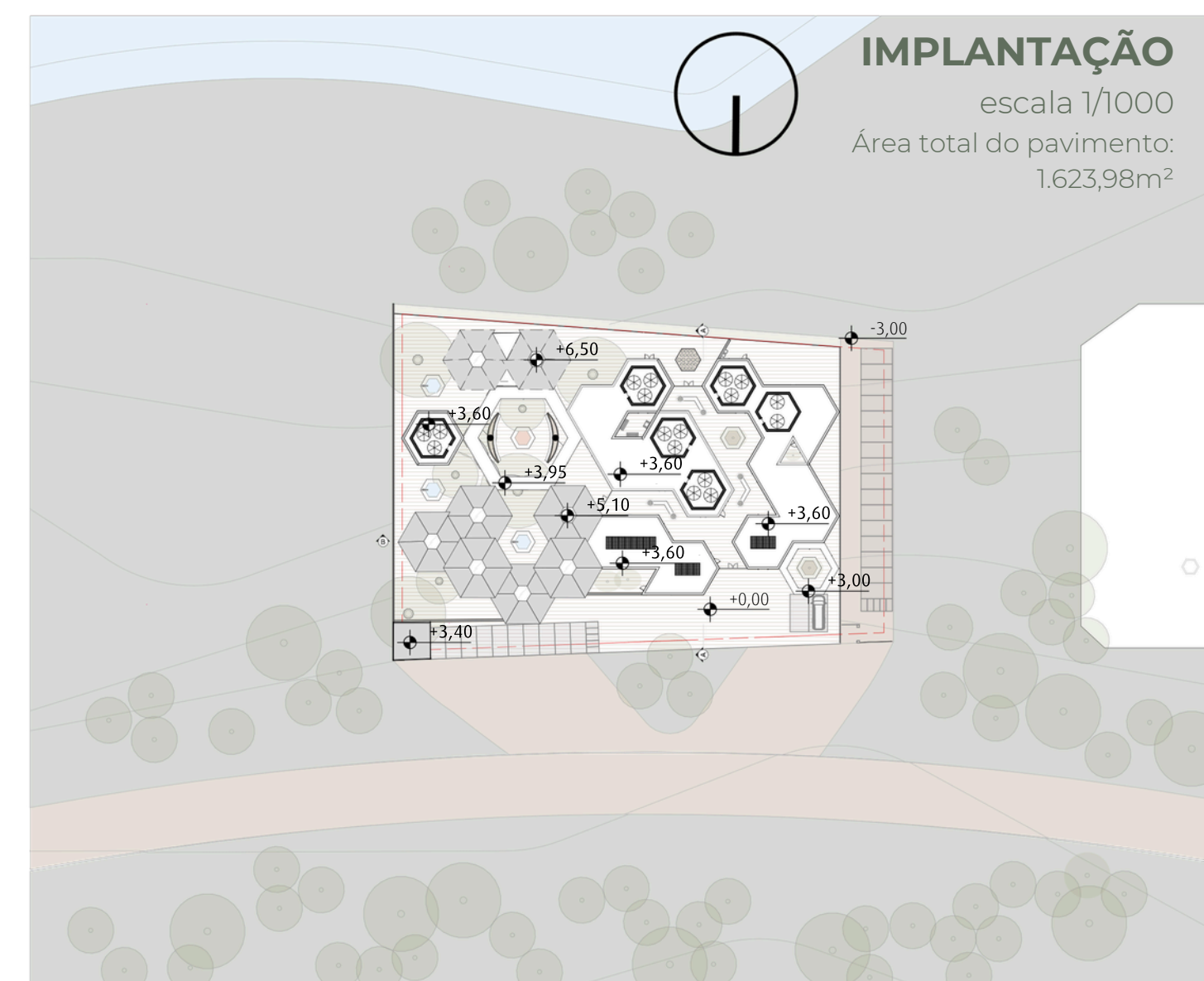
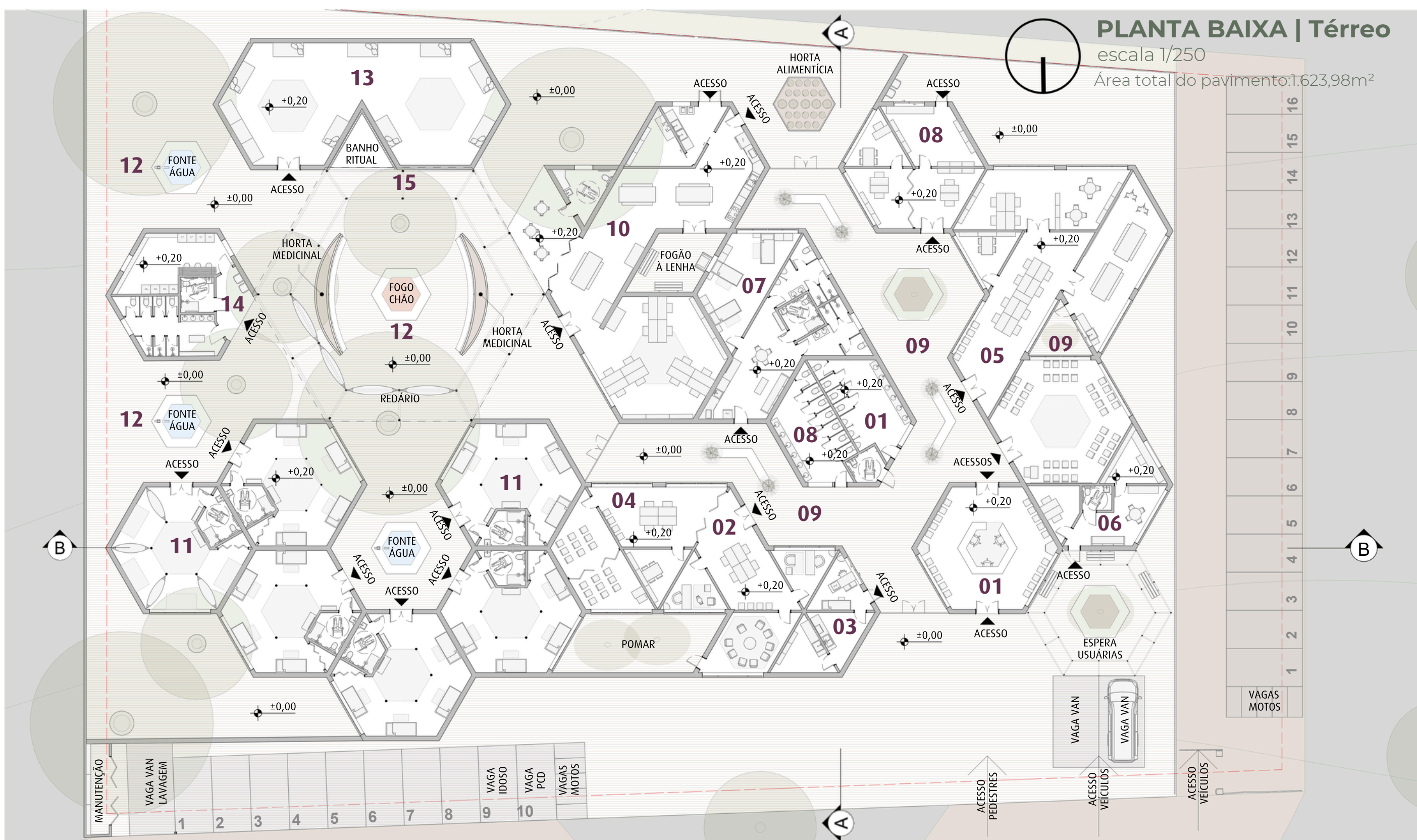

LEGENDA | Institucional

- 01. RECEPÇÃO
- 02. PSICOSSOCIAL
- 03. PROMOÇÃO A SAÚDE
- 04. ATENDIMENTO JURÍDICO
- 05. PROMOÇÃO DA AUTONOMIA ECONÔMICA
- 06. CENTRAL DE TRANSPORTES
- 07. APOIO FUNCIONÁRIAS
- 08. APOIO FUNCIONAMENTO E ÁREAS TÉCNICAS
- 09. CIRCULAÇÕES, ESTRUTURAS E FECHAMENTOS

LEGENDA | Vivência

- 10. CONVIVÊNCIA E INTEGRAÇÃO
- 11. ACOLHIMENTO
- 12. CONEXÃO COM A NATUREZA E SABERES ANCESTRAIS
- 13. PRÁTICAS ESPIRITUAIS
- 14. APOIO E SERVIÇOS
- 15. CIRCULAÇÕES, ESTRUTURAS E FECHAMENTOS



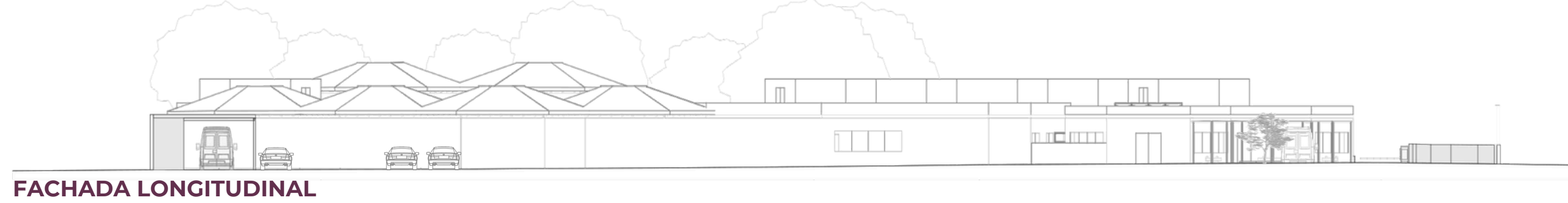

FACHADA LONGITUDINAL



CORTE B

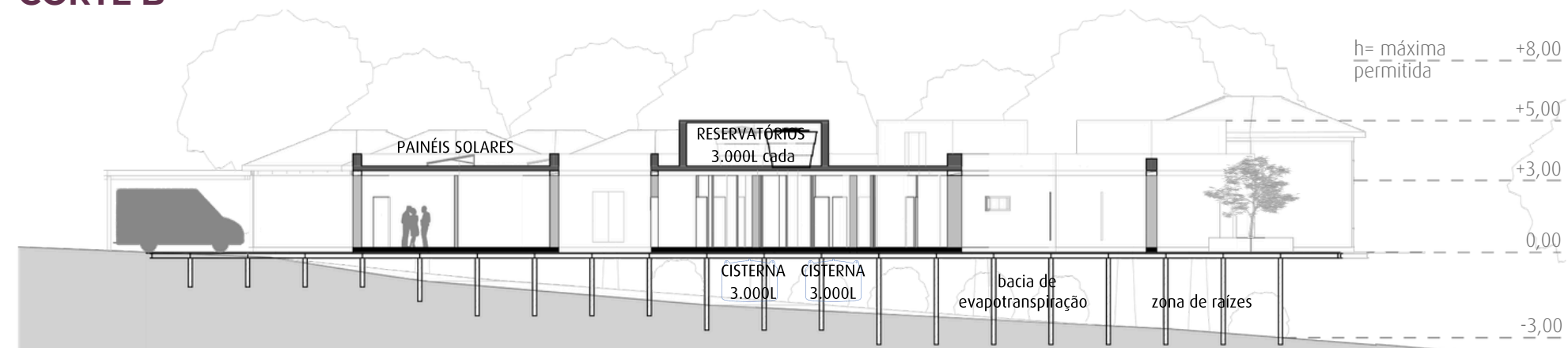

CORTE A



MEMORIAL DESCRITIVO E JUSTIFICATIVO

OBJETIVO/ PARTIDO

O presente memorial descreve a execução por macroetapa, derivada do CFF e pode ser aplicado ao CAMI REFERÊNCIA, CAMI CERRADO E CAMI AMAZÔNIA. Ambas aplicações seguem a volumetria hexagonal conforme imagens, utilizando sistemas construtivos que buscam o equilíbrio entre estética e funcionalidade.

MACROETAPA	TÉCNICA / MATERIAL	JUSTIFICATIVA
SERVIÇOS PRELIMINARES	Canteiro de obras, mobilização, instalações provisórias, sondagem geotécnica e levantamento topográfico.	Implantação do canteiro com mínima intervenção no terreno, com preservação da vegetação existente.
ADMINISTRAÇÃO LOCAL	Gestão técnica e administrativa permanente da obra, com equipe de fiscalização e controle de qualidade.	Garantia da qualidade construtiva e do cumprimento integral das premissas bioclimáticas.
INFRAESTRUTURA E MOVIMENTAÇÃO DE TERRA	CAMI REFERÊNCIA / CAMI CERRADO: radier. CAMI AMAZÔNIA: estrutura metálica sob deck elevado.	CAMI REFERÊNCIA / CAMI CERRADO: economia de revestimento de piso sendo o concreto polido. CAMI AMAZÔNIA: proteção contra as cheias.
VEDAÇÕES E ESQUADRIAS	Vedações externas em tijolo ecológico, divisórias internas em drywall, esquadrias em madeira e alumínio.	Inércia térmica das vedações externas para adaptação a diferentes biomas, flexibilidade espacial e leveza das divisórias internas.
COBERTURA E IMPERMEABILIZAÇÕES	Laje seca com impermeabilização de manta TPO em cor clara.	Reflexividade térmica reduzindo o ganho de calor solar, proteção hídrica de longa durabilidade e baixa manutenção.
REVESTIMENTOS, PISOS E PINTURAS	Acabamentos com tintas de materiais naturais e revestimentos cerâmicos de origem regional.	Qualidade do ar interno e redução CO2.
INSTALAÇÕES HIDROSSANITÁRIAS	Cisternas para captação de água pluvial, filtros biológicos para tratamento de água cinzas e negras, e instalações sanitárias com louças e metais economizadores.	Tratamento e práticas ecológicas, redução do consumo de água potável da rede garantindo maior economia, devolução tratada ao ciclo hídrico e diminuição de impacto sanitário.
INSTALAÇÕES ELÉTRICAS, CLIMATIZAÇÃO E SPDA	Sistema de captação solar fotovoltaica como geração complementar, iluminação LED, climatização híbrida com ventilação cruzada natural.	Redução do consumo da rede elétrica e uso de estratégias passivas para fim de estratégia sustentável e economia de custo de manutenção.
SERVIÇOS COMPLEMENTARES E FINAIS	Hortas, pomar, paisagismo com espécies nativas e pavimentação permeável nas áreas externas.	Tratamento e práticas ecológicas integradas mantendo a permeabilidade do solo.

OBSERVAÇÕES

- O detalhamento construtivo, dimensionamento estrutural, especificação de fornecedores e composições orçamentárias serão desenvolvidos na fase de projeto executivo.
- O quadro acima representa a intenção bioclimática do projeto e está alinhado às macroetapas do CFF e ao orçamento base SINAPI.
- Eventuais ajustes de técnica ou material poderão ocorrer em função de aprovações urbanísticas, ambientais e de viabilidade de fornecimento local.



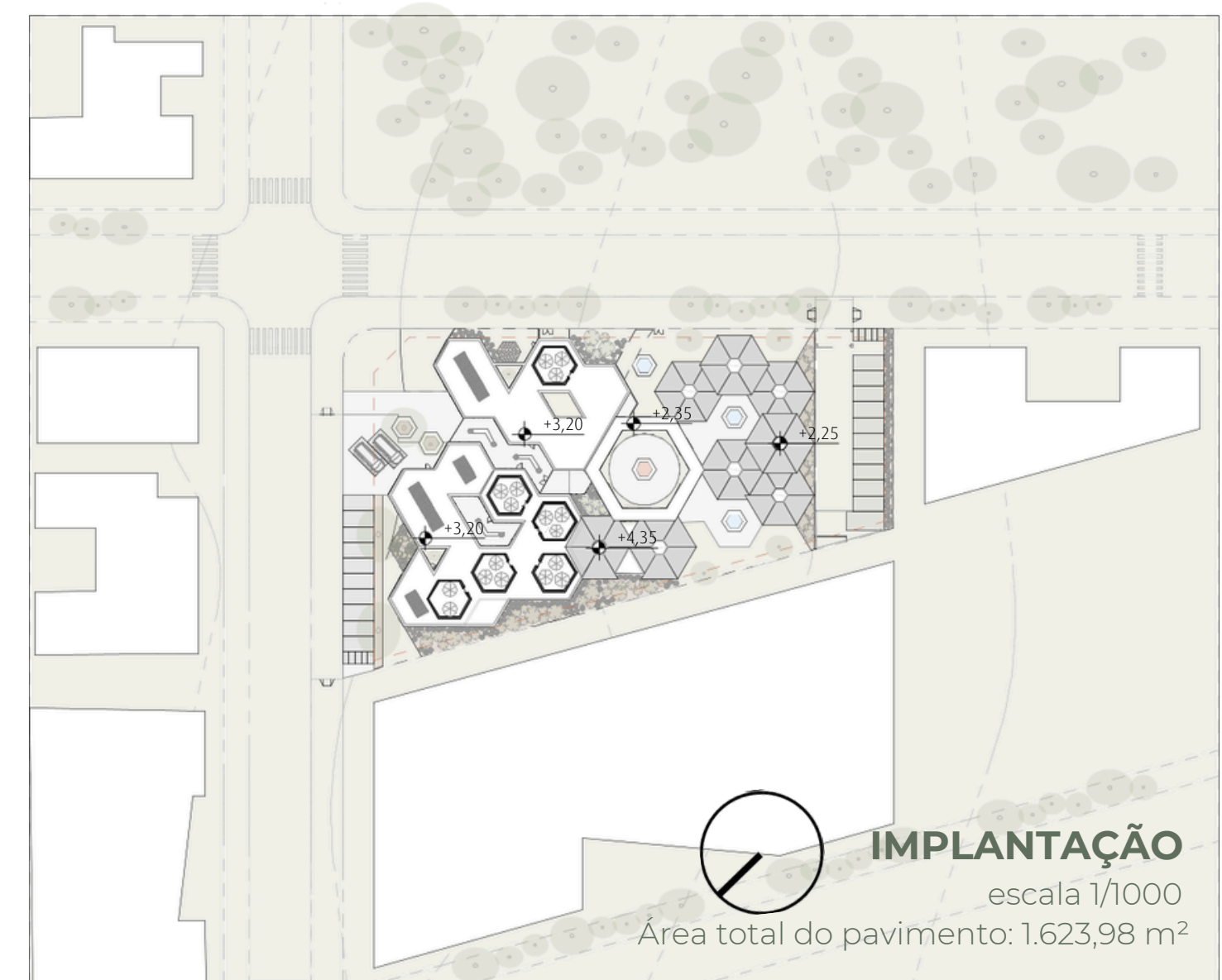
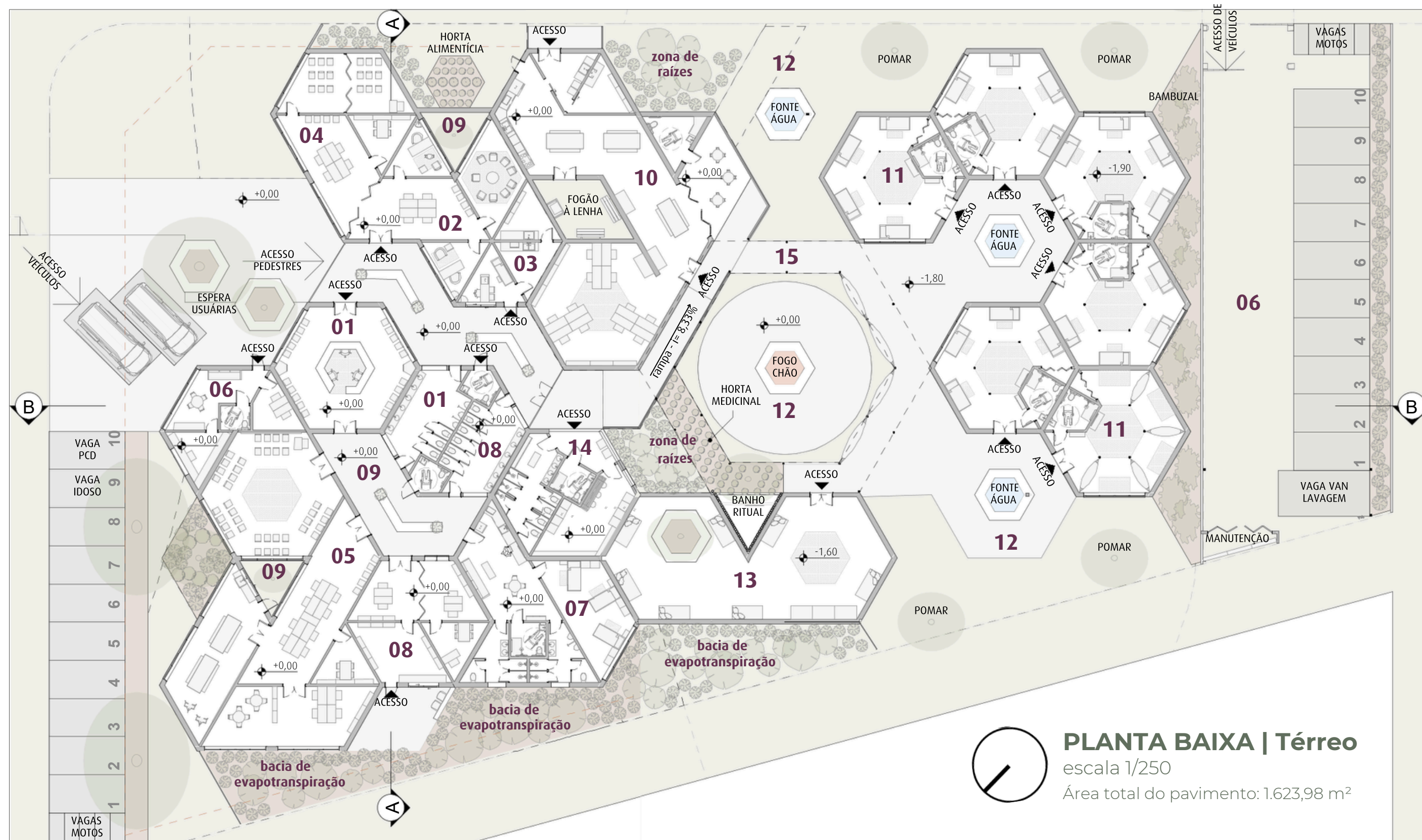

LEGENDA | Institucional

- 01. RECEPÇÃO
- 02. PSICOSSOCIAL
- 03. PROMOÇÃO A SAÚDE
- 04. ATENDIMENTO JURÍDICO
- 05. PROMOÇÃO DA AUTONOMIA ECONÔMICA
- 06. CENTRAL DE TRANSPORTES
- 07. APOIO FUNCIONÁRIAS
- 08. APOIO FUNCIONAMENTO E ÁREAS TÉCNICAS
- 09. CIRCULAÇÕES, ESTRUTURAS E FECHAMENTOS

LEGENDA | Vivência

- 10. CONVIVÊNCIA E INTEGRAÇÃO
- 11. ACOLHIMENTO
- 12. CONEXÃO COM A NATUREZA E SABERES ANCESTRAIS
- 13. PRÁTICAS ESPIRITUAIS
- 14. APOIO E SERVIÇOS
- 15. CIRCULAÇÕES, ESTRUTURAS E FECHAMENTOS

FACHADA LONGITUDINAL

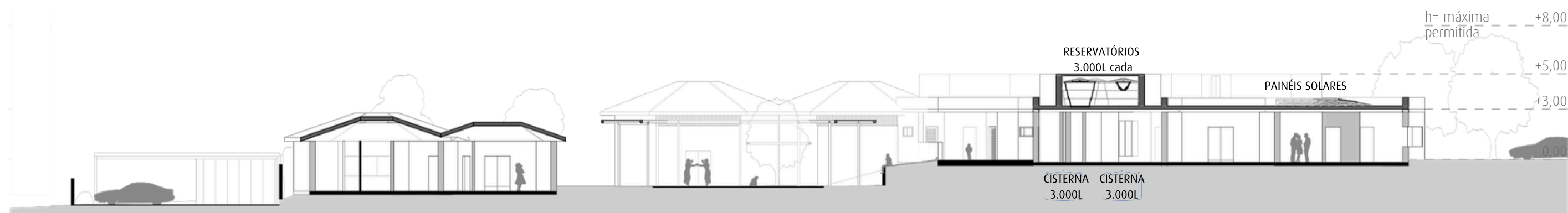

CORTE B

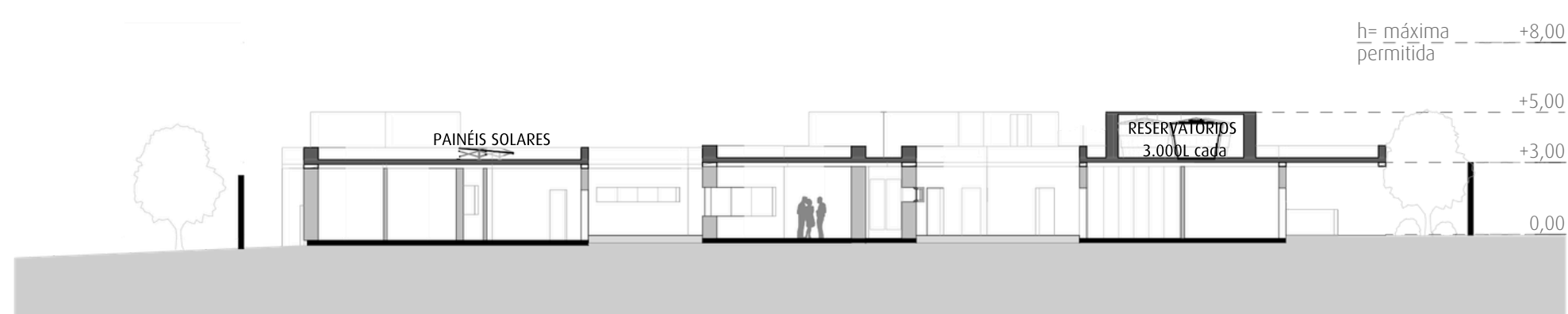

CORTE A



QUADRO SIMPLIFICADO DE VIABILIDADE FINANCEIRA

Distribuição financeira por macroetapa, derivada do CFF detalhado e base SINAPI - CAMI REFERÊNCIA / CAMI CERRADO

MACROETAPA	VALOR (R\$)	% TOTAL	05/2026	06/2026	07/2026	08/2026	09/2026
SERVIÇOS PRELIMINARES E ADM. LOCAL	R\$ 394.043,09	9,23%	R\$ 130.270,65	R\$ 65.923,41	R\$ 65.923,41	R\$ 65.923,41	R\$ 66.002,22
MOVIMENTAÇÃO DE TERRA	R\$ 470.517,37	11,02%	R\$ 470.517,37	-	-	-	-
FUNDAÇÃO	R\$ 1.249.111,18	29,24%	R\$ 1.249.111,18	-	-	-	-
PASSEIO E PAVIMENTAÇÃO	R\$ 457.904,61	10,72%	-	-	R\$ 457.904,61	-	-
VEDAÇÕES E ESTRUTURA DAS PAREDES	R\$ 464.848,40	10,88%	-	R\$ 464.848,40	-	-	-
ESQUADRIAS	R\$ 385.769,54	9,03%	-	-	R\$ 385.769,54	-	-
COBERTURA	R\$ 499.761,66	11,70%	-	-	-	R\$ 499.761,66	-
INSTALAÇÕES HIDROSSANITÁRIAS, RESERVAÇÃO E GÁS	R\$ 136.495,87	3,20%	-	-	-	R\$ 132.575,38	-
LOUÇAS, ACESSÓRIOS E METAIS	R\$ 99.025,51	2,32%	-	-	-	R\$ 99.025,51	-
INSTALAÇÕES ELÉTRICAS E SERVIÇOS FINAIS	R\$ 113.897,32	2,67%	-	-	-	-	R\$ 113.897,32
TOTAL DO INVESTIMENTO	R\$ 4.271.374,55	100%	R\$ 1.849.899,20	R\$ 530.771,81	R\$ 909.597,56	R\$ 797.285,96	R\$ 183.820,03
% DO PERÍODO			43,31%	12,43%	21,30%	18,67%	4,30%
INVESTIMENTO ACUMULADO			R\$ 1.849.899,20	R\$ 2.380.671,00	R\$ 3.290.268,56	R\$ 4.087.554,52	R\$ 4.271.374,55
% ACUMULADO			43,31%	55,74%	77,03%	95,70%	100,00%

INDICADORES DE VIABILIDADE
CAMI REFERÊNCIA / CAMI CERRADO

ÁREA CONSTRUÍDA (m²)	1.624,00
CUSTO POR m² (R\$/m²)	R\$ 2.630,16
LIMITE FINANCEIRO DO EDITAL (R\$)	R\$ 6.000.000,00
ADERÊNCIA AO LIMITE (%)	71,19%
FOLGA FINANCEIRA (R\$)	R\$ 1.728.625,45
STATUS DE VIABILIDADE	VIÁVEL

TOTAL DO INVESTIMENTO | R\$ 4.271.374,55

Distribuição financeira por macroetapa, derivada do CFF detalhado e base SINAPI - CAMI AMAZÔNIA

MACROETAPA	VALOR (R\$)	% TOTAL	05/2026	06/2026	07/2026	08/2026	09/2026
SERVIÇOS PRELIMINARES E ADM. LOCAL	R\$ 394.043,09	6,71%	R\$ 130.270,65	R\$ 65.923,41	R\$ 65.923,41	R\$ 65.923,41	R\$ 66.002,22
MOVIMENTAÇÃO DE TERRA	R\$ 58.440,97	1,00%	R\$ 58.440,97	-	-	-	-
FUNDAÇÃO (PALAFITA E DECK)	R\$ 3.720.441,88	63,35%	R\$ 787.617,55	R\$ 390.646,40	R\$ 390.646,40	R\$ 754.505,61	R\$ 1.397.025,93
VEDAÇÕES E ESTRUTURA DAS PAREDES	R\$ 464.848,40	7,92%	-	R\$ 63.717,68	R\$ 401.130,72	-	-
ESQUADRIAS	R\$ 385.769,54	6,57%	-	R\$ 385.769,54	-	-	-
COBERTURA	R\$ 499.761,66	8,51%	-	-	R\$ 499.761,66	-	-
INSTALAÇÕES HIDROSSANITÁRIAS, RESERVAÇÃO E GÁS	R\$ 136.495,87	2,32%	-	-	-	R\$ 136.495,87	-
LOUÇAS, ACESSÓRIOS E METAIS	R\$ 99.025,51	1,69%	-	-	-	R\$ 99.025,51	-
INSTALAÇÕES ELÉTRICAS E SERVIÇOS FINAIS	R\$ 113.897,32	1,94%	-	-	-	-	R\$ 113.897,32
TOTAL DO INVESTIMENTO	R\$ 5.872.724,24	100%	R\$ 976.329,16	R\$ 906.057,03	R\$ 1.357.462,19	R\$ 1.055.950,40	R\$ 1.576.925,46
% DO PERÍODO			16,62%	15,43%	23,11%	17,98%	26,85%
INVESTIMENTO ACUMULADO			R\$ 976.329,16	R\$ 1.882.386,19	R\$ 3.239.848,37	R\$ 4.295.798,78	R\$ 4.271.374,55
% ACUMULADO			16,62%	32,05%	55,17%	73,15%	100,00%

INDICADORES DE VIABILIDADE
CAMI AMAZÔNIA

ÁREA CONSTRUÍDA (m²)	1.624,00
CUSTO POR m² (R\$/m²)	R\$ 3.616,25
LIMITE FINANCEIRO DO EDITAL (R\$)	R\$ 6.000.000,00
ADERÊNCIA AO LIMITE (%)	97,88%
FOLGA FINANCEIRA (R\$)	R\$ 127.275,76
STATUS DE VIABILIDADE	VIÁVEL

TOTAL DO INVESTIMENTO | R\$ 5.872.724,24